

# extra escolares

## Infantil



2018  
2019



**Loyola de Palacio**  
Información Actividades AMPA



## **LAS ACTIVIDADES EXTRAESCOLARES EMPIEZAN EN OCTUBRE Y FINALIZAN EN MAYO.**

### **Inicio actividades:**

Lunes 1, martes 2, o viernes 5 de Octubre según actividad

### **Horario actividades: 16h a 17h**

### **Precio actividades:**

Mensual para 2 días / semana (L-X o M-J)

Mensual para 1 día / semana (V)

*Recordamos que ser socio del AMPA es opcional,  
pero para beneficiarse del descuento en las actividades,  
será necesario abonar la cuota*

### **IMPORTANTE:**

Apertura inscripciones: viernes 14/09/18 a las 18h

Cierre de inscripciones: lunes 24/09/18 a las 12h

- Todas las actividades requieren un número mínimo y máximo de participantes para que se puedan realizar. Éste número varía dependiendo de la actividad.
- Si se sobrepasa el cupo de participantes se podría abrir otro grupo a la hora siguiente (con un mínimo de 8 participantes).

Las plazas se adjudicarán por orden de inscripción.

En el caso de superar el cupo de participantes, se realizará una lista de espera.





El horario de todas las actividades será de 16 a 17 horas, en el caso de que sea diferente, se indicará en cada actividad

## Pre-Deporte

Juegos deportivos y lúdicos que permiten a los más pequeños iniciarse en la práctica deportiva. Una forma de comenzar a desarrollar la coordinación, la capacidad motora y el gusto por las actividades físicas desde muy temprana edad.

Actividad realizada en el patio de infantil

**Edades: Infantil**

**Días: Lunes y Miércoles / Martes y Jueves**

**Inscripción: ALVENTUS**

**www.grupoalventus.com**

**Gestión + Imparte clases: ALVENTUS**

**Precio: Socios AMPA 21,5€**

**No Socios AMPA 24,5€**



**ALVENTUS**  
actividades escolares

## Art Attack

Actividad que combina el dibujo con las artes plásticas a través de la realización de talleres, de los que algunos, los haremos coincidir con las fechas especiales del curso.

A través de las propias creaciones artísticas pretendemos desarrollar en los niños su imaginación y potenciar su creatividad.

**Edades: Infantil**

**Días: Lunes y Miércoles / Martes y Jueves**

**Inscripción: ALVENTUS**

**www.grupoalventus.com**

**Gestión + Imparte clases: ALVENTUS**

**Precio: Socios AMPA 21,5€**

**No Socios AMPA 24,5€**





# Patinaje

Esta actividad sobre ruedas favorece el desarrollo del equilibrio, la lateralidad y la coordinación de movimientos. De forma divertida y participativa, los participantes aprenderán técnicas del patinaje, tales como giros, frenadas, caídas, equilibrios...

**Edades: Desde 2º Infantil**

**Días: Lunes y Miércoles**

**/ Martes y Jueves**

**Inscripción: ALVENTUS**

**www.grupoalventus.com**

**Gestión + Imparte clases: ALVENTUS**

**Precio: Socios AMPA 21,5€**

**No Socios AMPA 24,5€**

**Precio Viernes: Socios AMPA: 15,5€**

**No socios AMPA: 18,50€**



**ALVENTUS**  
actividades escolares

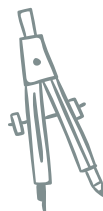



# Pequeños Valientes

Taller de emociones en el que, a través de juegos, dinámicas, música, manualidades, etc. los niños/as aprenderán a reconocer y expresar emociones.

**Edades: Infantil**

**Días: Lunes y Miércoles / Martes y Jueves**

**Inscripción: ALVENTUS**

**[www.grupoalventus.com](http://www.grupoalventus.com)**

**Gestión + Imparte clases: ALVENTUS**

**Precio: Socios AMPA 21,5€**

**No Socios AMPA 24,5€**





# Minichef

Esta actividad inicia a los niños en el mundo de la cocina con recetas fáciles y divertidas. A través del contacto directo con la comida, aprenden y conocen el manejo de ingredientes y utensilios para la elaboración de una receta, desarrollan la creatividad y potenciando hábitos saludables.

**Edades: Desde 2º Infantil**

**Días: Viernes**

**Horario: 16.00 a 17.30h**

**Inscripción: ALVENTUS**

**[www.grupoalventus.com](http://www.grupoalventus.com)**

**Gestión + Imparte clases: ALVENTUS**

**Precio: Socios AMPA 18,5€**

**No Socios AMPA 21,5€**







# Gimnasia Rítmica

Este deporte combina elementos del ballet, la gimnasia y la danza, con el uso de diversos aparatos. Es una actividad que potencia la adquisición de habilidades motrices básicas, la coordinación y la expresión corporal. Con el desarrollo de diversos métodos y técnicas, se potencia la constancia y el desarrollo de la capacidad física desde una perspectiva lúdica.

**Edades: Desde 2º Infantil**

**Días: Lunes y Miércoles**

**Inscripción: ALVENTUS**

**[www.grupoalventus.com](http://www.grupoalventus.com)**

**Gestión + Imparte clases: ALVENTUS**

**Precio: Socios AMPA 21,5€**

**No Socios AMPA 24,5€**





# Fútbol

Un clásico de las actividades extraescolares y rey de los deportes de equipo. El objetivo principal es conseguir que los alumnos interioricen determinadas técnicas específicas, trabajen el desarrollo corporal y la coordinación visual y motriz, a la vez que desarrollan la capacidad física, la sana competitividad y el trabajo cooperativo.

**Edades: Desde 2º Infantil**

**Días: Lunes y Miércoles  
/ Martes y Jueves**

**Inscripción: ALVENTUS  
[www.grupoalventus.com](http://www.grupoalventus.com)**

**Gestión + Imparte clases: ALVENTUS**

**Precio: Socios AMPA 21,5€ /**

**No Socios AMPA 24,5€**



**ALVENTUS**  
actividades escolares







## Wonderland

Wonderland es un método de aprendizaje del inglés creado por nuestro Departamento Pedagógico, especializado en la enseñanza del idioma para niños de 3 a 6 años.

A través de cuentos, canciones, proyectos manuales y el juego como hilo conductor de todas las actividades, los niños practican el inglés en un contexto natural, donde las actividades cooperativas y la diversión son el centro del aprendizaje.

**Edades: Infantil**

**Días: Lunes y Miércoles / Martes y Jueves**

**Inscripción: ALVENTUS**

**www.grupoalventus.com**

**Gestión + Imparte clases: ALVENTUS**

**Precio: Socios AMPA 21,5€**

**No Socios AMPA 24,5€**

**Material 20€ anual**



**ALVENTUS**  
actividades escolares

## Storytellers

La actividad de cuentacuentos en inglés –Storytellers- pretende, fundamentalmente, que el niño pueda sumergirse en el mundo de la literatura desarrollando su imaginación, fantasía y creatividad.

**Edades: Infantil**

**Días: Viernes**

**Precio: Socios AMPA 15,5€**

**No socios AMPA 18,5€**

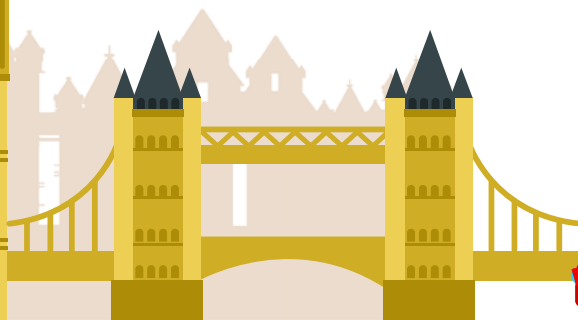

# Las Tardes de Alventus

Juega, merienda o haz deberes: para aquellos niños/as que quieren jugar un ratito mientras esperan la recogida de sus familias o para los que quieren aprovechar ese momento de espera para terminar sus deberes. Se puede llevar la merienda (merienda no incluida). Número mínimo de participantes, 8 por día.

Este servicio estará disponible en cualquier franja horaria **entre las 16:00 y las 18:00**



	1/2 hora	1 hora
UN DÍA	9€	17€
DOS DÍAS	10€	19€
TRES DÍAS	11€	21€
CUATRO DÍAS	12€	23€
CINCO DÍAS	13€	24€

Día suelto: **3,75€** Día suelto: **3,75€**  
Los precios indicados son mensuales



# CUADRO DE ACTIVIDADES DE ALVENTUS

LUNES	MARTES	MIÉRCOLES	JUEVES	VIERNES
WONDERLAND	WONDERLAND	WONDERLAND	WONDERLAND	STORY TELLERS
ART ATTACK	ART ATTACK	ART ATTACK	ART ATTACK	
PEQUEÑOS VALIENTES	PEQUEÑOS VALIENTES	PEQUEÑOS VALIENTES	PEQUEÑOS VALIENTES	
PREDEPORTE	PREDEPORTE	PREDEPORTE	PREDEPORTE	
FÚTBOL	FÚTBOL	FÚTBOL	FÚTBOL	
GIMNASIA RÍTMICA (desde 2º de infantil)		GIMNASIA RÍTMICA (desde 2º de infantil)		MINICHEFF (desde 2º de infantil)
PATINAJE (desde 2º de infantil)	PATINAJE (desde 2º de infantil)	PATINAJE (desde 2º de infantil)	PATINAJE (desde 2º de infantil)	PATINAJE (desde 2º de infantil)
LAS TARDES DE ALVENTUS	LAS TARDES DE ALVENTUS	LAS TARDES DE ALVENTUS	LAS TARDES DE ALVENTUS	LAS TARDES DE ALVENTUS



# extra escolares



## Inscripciones online

1. Entra en la web [www.grupoalventus.com](http://www.grupoalventus.com) y accede al botón Padres-Alta Online
2. Introduce tu email y contraseña para acceder al Area Privada de Gestión de Actividades de Alventus desde la que podrás tramitar la inscripción online. Si no recuerdas la contraseña pincha en el enlace para recuperarla a tu email. Si el alumno nunca ha participado en una actividad de Alventus y por lo tanto no tienes acceso a la intranet de Padres, puedes realizar la inscripción online en el enlace que tienes indicado para estos casos introduciendo el código **7A6DD2**
3. Antes de darle al botón ENVIAR, rellena todos los campos de datos y selecciona las actividades y tarifas que desees para tu hijo.
4. Una vez tramitada la inscripción por alventus, te enviaremos por email una confirmación del alta en la actividad.

Los días 17, 18 y 19 de septiembre habrá una persona en el hall del colegio resolviendo dudas de actividades extraescolares en horario de 13 a 15 horas.

(La persona será de Alventus y solamente resolverá dudas de actividades impartidas por Alventus)

DESCÁRGATE LA APP ALVENTUS PARA CUALQUIER GESTIÓN QUE DESEES REALIZAR



Contacto Alventus:

TEL 91 659 36 89

FAX 91 623 92 56

[www.grupoalventus.com](http://www.grupoalventus.com)

[extraescolares@grupoalventus.com](mailto:extraescolares@grupoalventus.com)

# Danza

Una manera de desarrollar la capacidad motriz del alumno a la vez que despertamos la sensibilidad por el arte y el baile. Daremos rienda suelta al baile español, danza clásica y baile moderno, para crear un espacio donde disfrutar de esta actividad artística.

**Edades: 3º de Infantil**

**Días: Lunes y Miércoles / Martes y Jueves**

**Inscripción: ALVENTUS**

**www.grupoalventus.com**

**Gestión: AMPA LOYOLA**

**danzaloyola@gmail.com**

**Imparte clases: Profesoras tituladas**

**contratadas por el AMPA**

**Precio: Socios AMPA 23€**

**No Socios AMPA 26€**



## Inscripciones online

1. Entra en la web **www.grupoalventus.com** y accede al botón Padres-Alta Online
2. Introduce tu email y contraseña para acceder al Area Privada de Gestión de Actividades de Alventus desde la que podrás tramitar la inscripción online. Si no recuerdas la contraseña pincha en el enlace para recuperarla a tu email. Si el alumno nunca ha participado en una actividad de Alventus y por lo tanto no tienes acceso a la intranet de Padres, puedes realizar la inscripción online en el enlace que tienes indicado para estos casos introduciendo el código **7A6DD2**
3. Antes de darle al botón ENVIAR, rellena todos los campos de datos y selecciona las actividades y tarifas que desees para tu hijo.
4. Una vez tramitada la inscripción por alventus, te enviaremos por email una confirmación del alta en la actividad.

DESCÁRGATE LA **APP ALVENTUS** PARA CUALQUIER GESTIÓN QUE DESEES REALIZAR



Contacto Alventus:

TEL 91 659 36 89

FAX 91 623 92 56

[www.grupoalventus.com](http://www.grupoalventus.com)

[extraescolares@grupoalventus.com](mailto:extraescolares@grupoalventus.com)

**AMPA LOYOLA DE PALACIO**  
AMPA COLEGIO PÚBLICO - ENSANCHE DE VALLECAS



# **AMPA**

## **LOYOLA DE PALACIO**

C/ del Embalse de Navacerrada, 60  
28051 MADRID

Contacto:

[ampa.loyola@hotmail.com](mailto:ampa.loyola@hotmail.com)

[www.ampa-loyola.es](http://www.ampa-loyola.es)

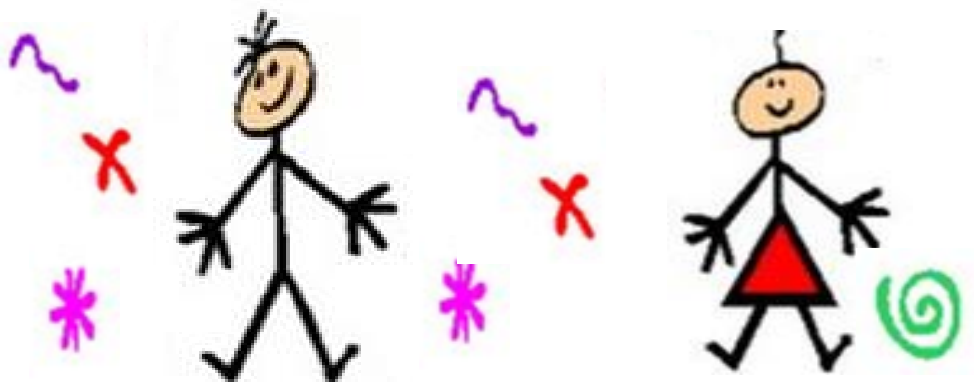



## ¿Qué es el AMPA Loyola de Palacio?

Es una asociación sin ánimo de lucro, **formada por padres y madres de alumnos matriculados en el CEIP Loyola de Palacio**, cuya finalidad es la de participar e intervenir en la gestión del centro, con el fin de mejorar la educación y lograr un buen clima de convivencia en el mismo.

Nuestra responsabilidad es promover, junto con el equipo docente y la dirección, ideas, actividades y acciones en pro de conseguir una escuela pública de calidad.

## ¿Cómo hacerse soci@ del AMPA Loyola de Palacio?

Si queréis pertenecer a la Asociación de Madres y Padres de Alumnos del CEIP Loyola de Palacio, a continuación os indicamos la

***única forma de inscripción para este curso 2018-2019***

***para antigu@s y nuevos soci@s***

**Desde el 14/09/18- 18h hasta el 31/10/18**

Para mejorar la gestión de las altas de soci@s, el AMPA ha solicitado la ayuda de la empresa de actividades ALVENTUS para que tramite todas las altas y el cobro de las mismas vía domiciliación bancaria (***única cuota anual de 18€/familia***, sea cual sea el número de hij@s que tengáis escolarizados en el colegio. *PS: la cuota no es reembolsable*)

1- Entra en **[www.grupoalventus.com](http://www.grupoalventus.com)** y pulsa en **ALTA ONLINE ACTIVIDADES**.

2- Introduce tu email y contraseña para acceder al **área privada** de Gestión de Actividades de ALVENTUS, desde la que podrás tramitar la inscripción online.

- Si no recuerdas la contraseña pincha en el enlace para recuperarla a tu email.
- Si aún no estás registrado en la intranet de Padres, puedes realizar la inscripción online en el enlace que tienes indicado para estos casos introduciendo el código **7A6DD2**.

3- Accede a **QUIERO SER SOCIO DEL AMPA cuota 2018-2019**, rellena todos los campos de datos y pulsa ENVIAR.

4- Una vez tramitada la inscripción, recibirás por correo la confirmación del alta.

GRACIAS POR TU COLABORACIÓN 😊

## ¿Qué implica hacerse soci@ del AMPA Loyola de Palacio?

Hacerse soci@ supone que nuestr@s hij@s puedan disfrutar de ventajas a la hora de realizar actividades extraescolares, participar en la vida escolar de forma más activa y directa, etc...

*Toda ayuda al AMPA es bienvenida.*

*Invitamos a todos los soci@s  
a participar activamente en la vida del AMPA,  
si así lo deseáis.*

*En octubre celebraremos una reunión informativa  
extraordinaria a la que podréis acudir  
todos los interesados.*

Aparte de las actividades ofertadas debéis saber que el AMPA colabora con la Escuela de Baloncesto del Ensanche, que entrena en nuestras instalaciones. Cualquier información deseada o duda sobre las actividades extraescolares podrá ser resuelta con la información que se aporta en el catálogo de las actividades extraescolares.

### **Otras actividades que organizamos:**

- Fiesta de Invierno
- Días sin cole
- Campamentos
- Semana Cultural y Certamen literario
- Semana del Medio Ambiente
- Etc...

Si tenéis algunas sugerencias o ideas en aportar al AMPA, no dudéis en contactar con nosotros vía correo:

*[ampa.loyola@hotmail.com](mailto:ampa.loyola@hotmail.com)*